Hava parçalı çok bulutlu ve sağanak yağmurlu geçecek. Rüzgar Güney ve batıdan orta kuvvette zaman zaman kuvvetli olarak esecek. İç kesimlerde en düşük 3 en yüksek 14 sahillerde en düşük 6 en yüksek 14 derece olacak.

Lefkoşa
Girne
Güzelyurt
Mağusa
Y.Erenköy

Havadan Sudan

Tayfun ÇAĞRA

e-mail: tayfun@yeniduzengazetesi.com

Psikolojik vaka'lar

İlginç bir gün yaşadık...

Geçtiğimiz Cuma günü meclis genel kurulundaki konuşmalar incelenmeye değer konuşmalardı.

Hem konuşmaların içindeki anlamlar,

Hem de konuşanların içinde bulundukları ruh hali açısından...

Bunlar incelendiğinde meclis başkan yardımcılığı konusunda BDH'nın takındığı tavrı da tekrar düşündüğü kanısındayım.

"Demokratik teamüller" demişti ya, onu kastediyorum.

Gerçekten ilginçti UBP milletvekillerinin gündem dışı konuşmaları...

Bu konuyu "meclis havası"nda da konu etmiştim ancak bana bir kez daha, hatta defalarca konu etmekte yarar var gibi geliyor.

Meclisimizdeki psikolog Mehmet Çakıcı herhalde o gün kafasında bir analiz etmiştir.

O gün göremedim, soramadım düşüncelerini...

İlk gördüğümde soracağım ama...

Neler olmuştu o gün mecliste?

UBP milletvekilleri günah çıkarır gibiydi...

Daha önce yaptıklarına bir "ortak" ararken bir de Hükümetin programında yer alan "Toplumsal uzlaşma" sözcüğüne takmışlardı.

Bu sözcüğe sığınarak geçmişte yapılanların "uzlaşma" adı altında affını bekliyorlardı sanki...

Bu beklentiyi bazıları agresif bir tavırla ortaya koyarken bazıları da seslerine yansıyan titreklikle ifade ediyorlardı.

Hüseyin Özgürgün 'kişiliğini' ortaya çıkarmak için sanki de o günü bekliyordu.

"Toplumsal uzlaşma"ya sarılış ve partisinin yaptıklarına "ortak" arama mentalitesi Özgürgün'ün hızını alamayarak defalarca çıktığı meclis kürsüsündeki konuşmalarında açıkça ifade ediliyordu...

Mağusa eski Kaymakamı Erden Özaşkın ise "kendini vurmaktan" söz ediyordu.

Seçim öncesi dağıtılan 'T' izinleri Sonay Adem'in deyimiyle "adamların arkasında tarlada koşturarak" dağıtılırken şimdi "soruşturmada bir şey çıkarsa intihar etmekten" sözediyordu Özaşkın...

Turgay Avcı, DAÜ'de yapılanlara kılıf uydurmaya çalışırken, Hasan Taçoy seçim öncesi numara vererek kuyrukta beklettiği ve iş dağıttığı vatandaşın o gün meclis önündeki eyleminden yine de bir pay çıkarmaya çalışıyordu.

Ya o gün meclis önünde Eroğlu'nu omuzlara alan o gençler nasıl bir ruh hali içindeydi acaba?..

Çakıcı bu konuda neler düşünüyordu?

Daha önce de bu köşeden birkaç kez yazmıştım bir filmden alıntı yaparak...

'Kurbanın celladına karşı hayranlığı' demiştim...

Hiç de abartma değilmiş aslında...

Boğazına bıçak dayamış celladın kendilerini o duruma düşürmesinin 'farkına varılmadan' ama belki de 'farkında olarak' anlamsız bir 'kurban-cellat' ilişkisi vardı o gün meclis önünde...

Doğru, işsiz kalmışlardı, hiç kimsenin işsiz kalması istenmezdi ama 'neden'i ne zaman anlaşılacaktı?

UBP'nin %33'lük oyu bu 'neden'in hala farkına varılamamasından mı yoksa?

Öyleyse yazık...

Demek ki daha çok üzüleceğiz...

Ama üzülmeyin...

Bugün bayramın üçüncü günü...

Gerçek bayram da uzakta değil...

Umutlar hep içinizde, aydınlık görüşler hep gözlerinizde olsun.

23 Nisan'dan sonra

Kıbrıs'ta 'derin' deprem... 23 Nisan 2003... Kıbrıs'ta 'derin' deprem... 23 Nisan 2003...Kıbrıs'ta 'derin' deprem... 23 Nisan 2003...

Dikenli tel aralanınca...

Mert ÖZDAĞ

Çalkantılarla dolu Kıbrıs adasının tarihine yazılmış günlerden bir olan **'23 Nisan 2003'** geride bıraktığımız yılın, hatta dönemin en önemli gelişmelerinden bir oldu...

23 Nisan 2003'te, Kıbrıs Türk tarafının insiyatifi ile açılan sınır kapıları, yaklaşık **30 yıldır** aralarında ufak-tefek tamaslar dışında iletişim bulunmayan Kıbrıs Türk ve Kıbrıs Rum toplumlarının, birden bire gerek **ekonomik**, gerek **sosyal**, gerekse **siyasal** yaşamına depremler yaşattı.

Kapıların açılması ile Kıbrıslı Rumlar kuzeye, Kıbrıslı Türkler ise güney Kıbrıs'a akın etti. Her geçişin ayrı bir nedeni, ayrı bir anlamı var elbette. Zaten 23 Nisan kararının da esas etkisi bu geçişlerin ayrıntılarında gizli.

Kıbrıslı Türklerin Güney Kıbrıs'ın dünya tarafından **tanınan kimlik ve pasaportuna** sahip olmak için geçti güneye çoğu zaman, bazen de **gelişmiş bir Kıbrıs'ın** nasıl olabileceğini görmek için... Kıbrıslı Rumları bazen eski evlerinin hasreti sürükledi Kuzey Kıbrıs'a, bazen de Kuzey'deki **kumarhaneler ve gece kulüpleri...**

23 Nisan kararının iki toplum üzerindeki etkisi bu sayfalara sığamayacak kadar uzun ve derin... Sınır kapılarının açılması ile ortaya çıkan yeni durumu sadece yüzeysel olarak irdelemeye çalışacağız sadece...

Güney'de 'kimlik' aradık!..

Kıbrıslı Türkler, sınır kapılarının açılmasıyla birlikte **"Kıbrıs Cumhuriyeti"** vatandaşlığı için çok yoğun bir şekilde başvurdu.

"Kıbrıs" İçişleri Bakanı Andreas Hristu, pasaport başvurularının özellikle sınır kapılarının açılmasıyla gerçekleştiğini, 23 Nisan'dan itibaren binlerce kişinin "Kıbrıs Cumhuriyeti" vatandaşlığına başvurduğunu açıkladı. Vatandaşlığa kabul edilen Türkler, "Kıbrıs'ın" AB'ye üye olmasıyla birlikte dolaylı olarak **"AB vatandaşı"** olacaklar. İşte bu sonuç Kıbrıslı Türkleri vatandaşlık almaya itiyor.

"Kıbrıs"ın Mayıs 2004 yılında AB'ye üye olacağının kesinleşmesi üzerine Türkler, Kıbrıs Cumhuriyeti vatandaşlığına geçmek için başvurularını sıklaştırmıştı. Bunun üzerine dönemin Türk toplumu liderleri bunun önüne geçmek için pasaport almayı suç sayıyordu. Hatta Türk yönetimi, pasaport alanları 2 yıl hapisle cezalandırılmasını için bir yasa tasarısını Türk toplumunun Meclisi'ne göndermiş ancak gelen tepkiler üzerine geri çekmişti.

Rauf Denktaş o günlerde, "Kıbrıslı Türkler Kıbrıs Cumhuriyeti'ndeki haklarından yararlanarak bu pasaportları alıyorlar. Rumların değil Kıbrıs Cumhuriyeti pasaportu alıyorlar.

Ve KKTC vatandaşlıklarını terketmiyorlar" demişti.

Öte yandan Kıbrıs Cumhuriyeti yetkilileri Kıbrıslı Türklerin yaptığı başvuruların 100 bin'in geçtiğini açıklamıştı...

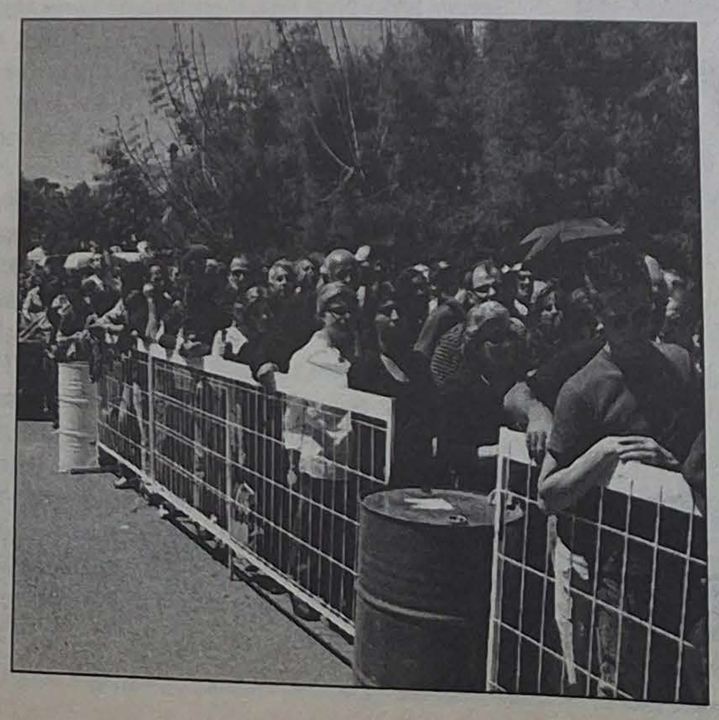

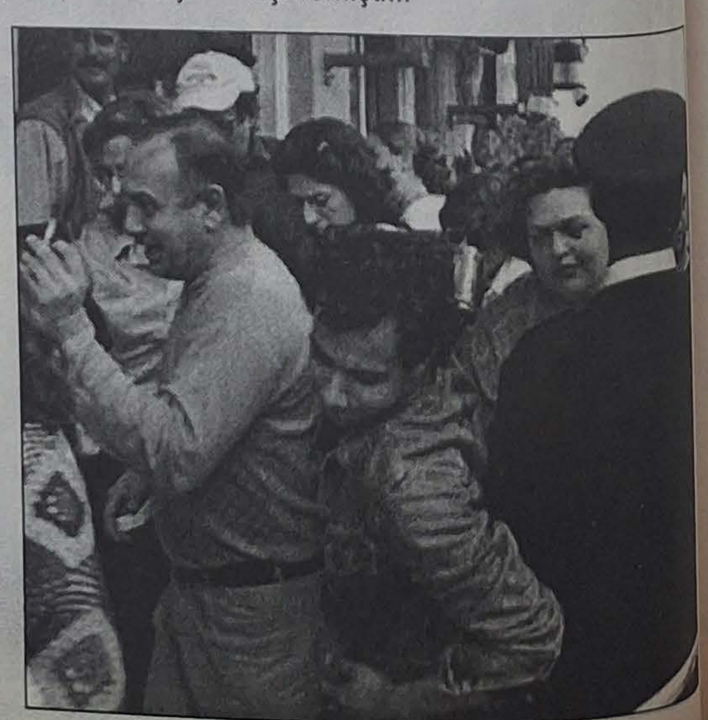

Çalı çırpı Ahmet ile öfücü A
alanda horoz olamad
tavukluğu kabul ettiler !
diğeri yumurta ta
mahmut@yeniduzengazetesi.com
Tel: 0533 861 83 03

Erdoğan:

"Ver-kurtul mantığında değiliz"

TC Başbakanı Recep Tayyip Erdoğan, "Hükümet içinde kimse Kıbrıs meselesine ver-kurtul mantığıyla yanaşma Erdoğan, hükümetin Kıbrıs meselesi istismar konusu yapmayacağını da s İstanbul İl Teşkilatı'nın düzenlediği b töreninde konuşan Başbakan Recep Türkiye'de hala statükoyu korumak olduğunu belirtti. Erdoğan, "Bunlar maya zorluyorlar ama başaramaya Başbakan, isim vermeden hüküme tikasını eleştiren MHP lideri Devlet lideri Bülent Ecevit'e de "Öcalan'la durdurma hakkında sizin imzanız verdi. (NTV)

Liderlerden Erd Kıbrıs tepkisi!

TC Başbakanı Recep Tayyip belli oranda toprak verileceği yol siyasi parti liderlerinin tepkisine Ağar "O topraklar belediyelerin t kanla alınmış topraklardır" derke de hükümeti ulusal birlik açısın gördüklerini söyledi. Partilileri k laşan genel başkanların günde Kıbrıs politikasına yönelik eleşt Mehmet Ağar Başbakan Erdoğ oranda toprak verilebileceği" y tepki gösterdi. Ağar, "Bilinmes birşey vardır. O topraklar bele arsaları filan değildir, kanla alı

ECEVİT: HÜKÜMET CİD

DSP Genel Başkanı Bülen hükümete Meclis'e ve MGK'y ilgili milletin asla içine sindire öne sürdüğünü söyledi. Ecev "Sayın Başbakan kendiliğ büyük ölçüde ödünler verme yetkisi yoktur. Biz DSP olara rejim açısından değil, ulusal ciddi tehlike olarak görüyoru

BAHÇELİ: BU BAŞARI

MHP Genel Başkanı De toprak parçasının nasıl ve açıklığa kavuşması ve mill tiğini söyledi. Bahçeli, Türk olduğunu söyleyerek "Kim takdim etmemelidir" dedi.

BAYKAL: TESLİMİYET

Bayramı Antalya'da ge Baykal da hükümetin Kıb ları ile ilgili olarak "80 yıllı tehlikeli bir kırılma ve tesl başlamıştır" değerlendirm

Gönül:

"Kıbrıs'ta ta

TC Milli Savunma Bak taviz diye bir şey yok, an görüşülür" dedi. Gönül, " sanayicilere iş bulmak d yapılan bir teşebbüstür. dolayı Amerika-Türkiye Geçen zaman içinde ka durgunluk aşıldı" dedi. A nen bayramlaşma prog Bakanı Vecdi Gönül, pa sonra, gazetecilerin so

Bir gazetecinin, "Kıb bulunulacak mı?" soru "Kıbrıs'ta taviz diye bir her şey görüşülür. Tav 'Her konu görüşülecek Toprak konusu da gör dedi. (AA)