Rum uçağı Atina'da düştü

Kıbrıs'ı kahreden facia

Rum yolcu uçağının Yunanistan'ın başkenti Atina'nın kuzeyinde düştüğü bildirildi.

Reuters ajansının Yunan devlet televizyonuna dayandırdığı haberde, 110 kilometre bulunan uçağın düştüğü belirtildi. Atina havalanı kontrol kulesinden bir yetkili ise AFP'ye yaptığı açıklamada, Larnaka'dan kalkan 115 yolcu ve 6 kişilik mürettebatı bulunan uçağın Atina'nın kuzeydoğusunda bir dağa çarptığını ifade etti.

Yetkili, kurtulan olup olmadığının bilinmediğini ifade etti.

Öte yandan Rum radyo TV kanalları uçağın düşmesi ile ilgili haberleri yaptıkları son bağlantılarla vermeye çalışıyorlar. Ölü sayısıyla ilgili farklı rakamlar veriliyor.

GÖRGÜ ŞAHİTLERİ

Rum radyosu, Yunan medyası ve görgü şahitlerine dayanarak; uçağın Yunan hava sahasına girdiği an itibarıyla Hava Trafik Kontrol Merkezi'nin temas kurma çabalarının başarısız kalması sonucunda Yunan Hava Kuvvetleri'ne ait iki adet F 16 savaşı kalkırılması üzerine uçağın iki pilotunun baygın olduğunu saptadığını haber verdi. Pilotların; uçaktaki kabin basıncının ani düşmesi nedeniyle bayılmış olabilecekleri üzerinde duruluyor.

Atina Eleftherios Venizelos Havaalanı'na inme geçtiği sırada aniden ve büyük bir hızla dağlık alana düşen uçakta 6'sı mürettebat olmak üzere 121 kişi bulunuyordu. Uçağın meskun bölgenin 300-400 metre uzağında, ormanlık alana düştüğü, düşüşünün hemen ardından parçalanan ve yanmaya başlayan uçağı söndürme çalışmaları devam etmekte olduğu kaydediliyor. Görgü şahitleri, düşen uçaktan canlı çıkması olasılığı bulunmadığını söylediler.

YUNAN GENELKURMAYI

Kıbrıs Rum havayolları İlios'a ait bir yolcu uçağının Atina'nın kuzeydoğusuna düşmesine hava korsanlığı eyleminin yol açmış olabileceği bildirildi.

Yunan Genelkurmay Başkanlığı sözcüsü Gerasimos Kalpoyannakis, AFP'ye yaptığı açıklamada, "Hava korsanlarının eylemi söz konusu olabilir. Bu, ihtimal dışı değil" dedi.

Düşmeden önce uçağa eşlik eden Yunan savaşlarının pilotlarının, pilot kabininde gördükleri durumun hiç de normal olmadığını söylediklerini belirtildi.

F-16 pilotlarının, yolcu uçağının pilotlarını hareketsiz ve iki büklüm gördüklerini rapor ettikleri kaydedildi.

Larnaka'dan Atina'ya gelmekteyken düşen uçakta 121 kişi bulunuyordu.

ARIZA

Yunanistan'ın başkenti Atina'nın kuzeyindeki Grammatikos bölgesinde düşen, Larnaka-Atina-Selanik seferi yapmakta olan uçağın klima sisteminde arıza olduğu sanılıyor.

Yunan medyasının verdiği bilgiye göre, Larnaka'daki havaalanı yetkilileri, kalkışından hemen sonra uçağın fazla ısındığına dair bilgi aldıklarını, klima sisteminde arıza nedeniyle zehirli gaz sızıntısının yolcu ve görevlileri bayıltmış olabileceğini söylediler.

Kıbrıs Rum kesiminin İlios havayollarına ait 737 Boing tipi uçak hakkında Atina havalanından bilgi alınamaması, Yunan basınının sıkıntısı haline geldi.

Yunan televizyonları, havaalanının basın bürosunun kapalı olduğunu ve yekililerin bilgi vermediğini bildirdiler.

Bu arada, Grammatikos yakınlarındaki yerleşim alanında bulunan insanların uçağın düşmesiyle birlikte çıkan ufak çaplı yangını kontrol altına aldıkları ve kurtarma çalışmalarını başlattıkları kaydedildi.

Öte yandan, askeri yetkililer ve itfaiye ekiplerinin olay yerine ulaştıkları belirtildi.

Olay yerine henüz ulaşamayan televizyonlar, yabancı ajanslara dayandırdıkları haberlerinde, uçağın düşüşünden bir saat kadar önce kontrol kulesiyle irtibatının kesildiğini duyurdular.

ENKAZA ULAŞILDI

Yunanistan'ın başkenti Atina'nın kuzeyindeki Grammatikos bölgesinde düşen Rum uçağının enkazına ulaşıldığı, ancak herhangi bir yaşam belirtisine henüz rastlanmadığı bildirildi.

Yunan televizyonları, uçağın kuyruk kısmının haricinde, tüm gövdenin parçalara ayrıldığını, daha önce söndürülen yangının tekrar alevlendiğini ve kontrol altına alınmaya çalışıldığını duyurdular.

Uçakta bulunan 6 kişilik mürettebat ile 115 yolcunun tümünün ilk belirlemelere göre Kıbrıslı Rumlar olduklarını kaydeden televizyonlar, söz konusu uçağın geçmişte teknik arızalar verdiğini, seferden alıkonulması gerekirken bunun yapılmadığını belirttiler.

Kıbrıs Rum Kesimi İlios havayollarına ait, Larnaka-Atina-Selanik seferi yapmakta olan 737 Boing tipi uçakta 6'sı mürettebat olmak üzere 121 kişi bulunuyordu.

BAKIMA ALINMIŞTI

Larnaka-Atina-Prag seferini yaptığı sırada; Atina havaalanına inmeye hazırlandığı saat 12.00 sularında Atina yakınlarında düşen HELİOS isimli özel havayolları şirketine ait yolcu uçağının, havalandırma sistemindeki arızadan dolayı bir süre önce bakıma alındığı, seferlerine henüz birkaç gün önce yeniden başladığı haber verildi.

Rum radyosu, uçağın havalandırma sistemindeki arıza nedeniyle bakım gördüğü ve seferlerine henüz birkaç gün önce yeniden başladığı bilgisini; olay üzerine Larnaka Havaalanı'na giden Rum Ulaştırma Bakanı Haris Thrasu'nun verdiğini kaydetti

Uçak pilotunun Yunan hava sahasına girmeden az önce Rum Hava Trafik Kontrol Merkezi ile temasa geçerek; havalandırma sisteminde (air condition) arıza olduğunu haber verdiği ve daha sonra uçakla bağlantının kesildiği bildirildi.

Y522 sefer sayılı uçağın düştüğü an itibarıyla haberdar edilen Rum Yönetimi Başkanı Tasos Papadopulos'un, Protara'da geçirmekte olduğu tatilini yarıda kesip konuya ilişkin detaylı bilgi almak üzere acilen Larnaka Havaalanı'na gittiği kaydedildi.

KAÇIRILMA SÖZ KONUSU DEĞİL

Yunanistan Kamu Düzeni Bakanlığı'nın, Atina yakınlarında düşen Rum uçağının kaçırıldığına dair bir işarete sahip olmadığı bildirildi.

"Yunan tevizyonları, Bakanlık yetkililerinin, uçakla kontrol kulesi arasındaki temas süresince uçağın kaçırıldığına dair yardım çağrısı alınmadığını belirttiklerini duyurdu.

Bu arada, uçağın termostadıyla ilgili arızalar yaşandığını ve son olarak iki ay önce aynı sorunla bakıma alındığını kaydeden televizyonlar, Larnaka havaanından alınan ilk bilgilerin, kokpitte basınç kaybı yaşandığı yönünde olduğunu belirttiler.

Televizyonlar, Yunan hava sahasına girdikten sonra alışılmışın dışında seyreden uçakta basınç kaybı nedeniyle pilotların baygın halde olduklarının, otomatik pilotaja bağlanan uçağın ise bir süre sonra yakıt yetersizliği nedeniyle düştüğünün sanıldığını bildirdiler.

YOLCUNUN MESAJI

Öte yandan, uçağın düşmesinden önce bir yolcunun kuzenine gönderdiği bir cep telefonu mesajında, "donduklarını" yazdığı bildirildi.

Yunan televizyonlarının haberine göre, söz konusu yolcu, mesajında, "Pilot mosmor oldu. Elveda kuzen, donuyoruz" diye yazdı.

DÜŞÜŞ NEDENİ

Yunanistan hükümet sözcüsü Teodoros Rusopulos, Atina yakınlarında düşen Kıbrıs uçağının düşüş nedeninin henüz bilinmediğini söyledi.

Rusopulos, yaptığı yazılı açıklamada, Kıbrıs Rum kesiminin İlios havayollarına ait 737 Boeing tipi, içinde 115 yolcu ve 6 kişilik mürettebat bulunan uçakla irtibatın kesildiği saat 11.00 itibariyle Kamu Düzeni, Savunma, Deniz Ticaret, Ulaştırma, İçişleri ve Sağlık bakanlıklarının harekete geçtiğini belirtti.
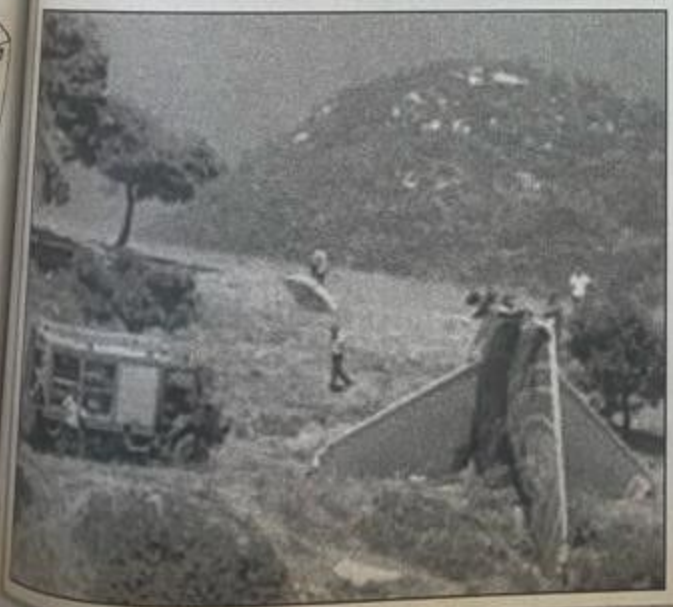
Uçağın düşüş nedeninin henüz bilinmediğini kaydeden sözcü, Yunanistan Dışişleri Bakanı Petros Molivyatis'in, Kıbrıs Rum yönetimi lideri Tassos Papadopulos ile sürekli irtibatta olduğunu bildirdi.